



**Chers amis, chers sympathisants,**  
Nous vous invitons à participer à notre prochain voyage

**« Journée Boulonnaise »**  
*le vendredi 8 septembre 2023*



<https://amis-cathedrale-amiens.fr>

[voyages@amis-cathedrale-amiens.fr](mailto:voyages@amis-cathedrale-amiens.fr)

## Programme de la journée à Boulogne-sur-Mer

Nous contemplerons deux mille ans d'histoire :

- ❖ **Les fortifications médiévales et le château comtal**
- ❖ **Le Beffroi**, inscrit au Patrimoine mondial de l'Humanité par l'UNESCO, ancien donjon du XIIe siècle
- ❖ **L'Hôtel de ville** de 1734
- ❖ **La Basilique Notre-Dame de Boulogne** (XIXe siècle), siège de l'un des plus anciens lieux de pèlerinage d'Europe. Edifiée à partir de 1827, la basilique s'inspire des cathédrales Saint-Pierre de Rom et Saint-Paul de Londres. Elle présente un dôme haut de 83 mètres. Cette reconstruction, sur les ruines de l'ancienne cathédrale, illustre la ferveur du culte marial à Boulogne.
- ❖ **La Crypte**, insolite et immense, est un véritable dédale de salles et de galeries qui s'étendent sous toute la surface de la basilique Notre-Dame. Ornée de fresques couvrant la totalité des murs et des voûtes, elle est aussi un site archéologique témoignant des origines romaines de Boulogne, et un véritable musée où sont présentés un trésor d'Art Sacré et une collection lapidaire.
- ❖ **Nausicaa**, situé le long de la plage, est bien plus qu'un simple aquarium : c'est le plus grand site européen dédié à la découverte et à la sensibilisation pour la protection de l'univers marin. Avec plus de 58000 animaux, Nausicaa propose de nous émerveiller devant les majestueuses raies ou les beautés du lagon tropical.
- ❖ **Le Calvaire et Chapelle des marins** est un sanctuaire dédié aux marins perdus en mer. C'est un vrai lieu de recueillement. Son emplacement sur la falaise offre une vue imprenable sur le port, la rade et parfois les côtes anglaises.

Le prix proposé pour ce voyage est de : **111,00 € par personne**.

Il comprend : le transport en autocar, les visites guidées et le repas du midi ainsi que l'entrée de Nausicaa.

**Attention :**

1. **La date limite d'inscription pour ce voyage est fixée au samedi 29 août 2023.** Pour éviter tout oubli ou retard, nous vous recommandons de vous inscrire dès réception de ce document. **(Aucune inscription ne pourra être enregistrée après le 30 août 2023).**

2. Veuillez remplir votre bulletin d'inscription ci-joint et établir votre chèque de règlement à l'ordre de **la Sté des Amis de la Cathédrale d'Amiens** (Votre chèque sera débité vers le 31 août 2023).

**Veuillez envoyer votre bulletin d'inscription et votre chèque à :**

**Martine et Xavier Manessiez – 263 rue Vulfran Warmé – 80000 Amiens : tél : 06.15.05.72.21**

**Pour rappel :** je note ici le lieu du départ d'Amiens que j'ai choisi sur le bulletin d'inscription ci-dessous.

- 6h50** : à l'angle du boulevard Jules Verne et le bas de la rue Charles Dubois, près du « Musée Jules Verne ».
- 7h00** : Route de Saint-Fuscien, à l'arrêt Ametis : «Crédit Agricole» à la croix rompue.



**Bulletin d'inscription au voyage du vendredi 8 septembre 2023**

**« Journée Boulonnaise »**

\*\*\*

Mme, M : Nom \_\_\_\_\_ Prénom \_\_\_\_\_

Adresse : N° \_\_\_\_\_ Rue: \_\_\_\_\_

Code Postal : \_\_\_\_\_ Ville: \_\_\_\_\_

Tel: \_\_\_\_\_ Tel port : \_\_\_\_\_ Courriel: \_\_\_\_\_

Accompagné(e) de : Mme, M : Nom \_\_\_\_\_ Prénom : \_\_\_\_\_

▪ Prix du voyage à payer lors de l'inscription **111,00 € x Nb de pers \_\_\_\_\_ = \_\_\_\_\_,00 €**

▪ Je choisis le lieu de départ d'Amiens ci-dessous (cochez la case sélectionnée) :

- 6h50** : à l'angle du Bd Jules Verne et le bas de la rue Charles Dubois, près du «Musée Jules Verne».
- 7h00** : Route de Saint-Fuscien à l'arrêt Ametis : «Crédit Agricole».

## Déroulé de la journée :

- Arrivée à **9h15** à Boulogne-sur-Mer
- De **9h25 à 11h00** : visite générale de la ville fortifiée
- De **11h00 à 12h30** : la Basilique Notre-Dame et sa Crypte (depuis le printemps 2019, des travaux de rénovation de fresques dans la Basilique sont en cours de réalisation. Par conséquent l'accès et la visibilité à certaines parties de la Cathédrale seront limités.
- **12h35 à 14h15** : déjeuner au restaurant de la Haute-Ville
- **14h45 à 16h45** : Nausicaa
- **17h00 à 17h20** : le Calvaire des marins
- **17h30** : retour vers Amiens pour arriver à **19h45**



*Château de Boulogne sur Mer*



*Basilique*



*Remparts*



*Beffroi*

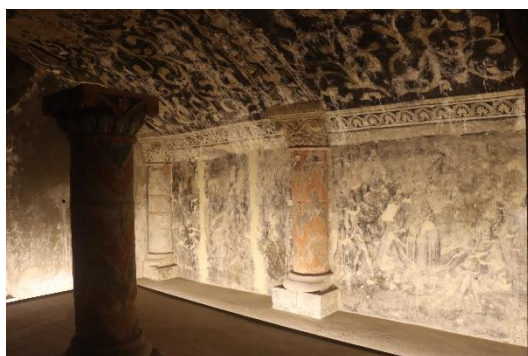

*Crypte*



*Palais de Justice*



*Nausicaa*

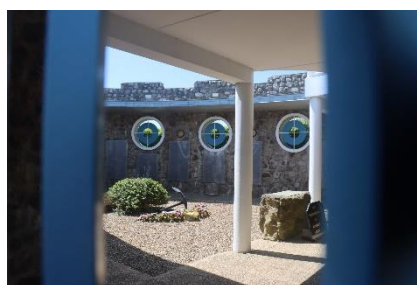

*Chapelle des Marins*